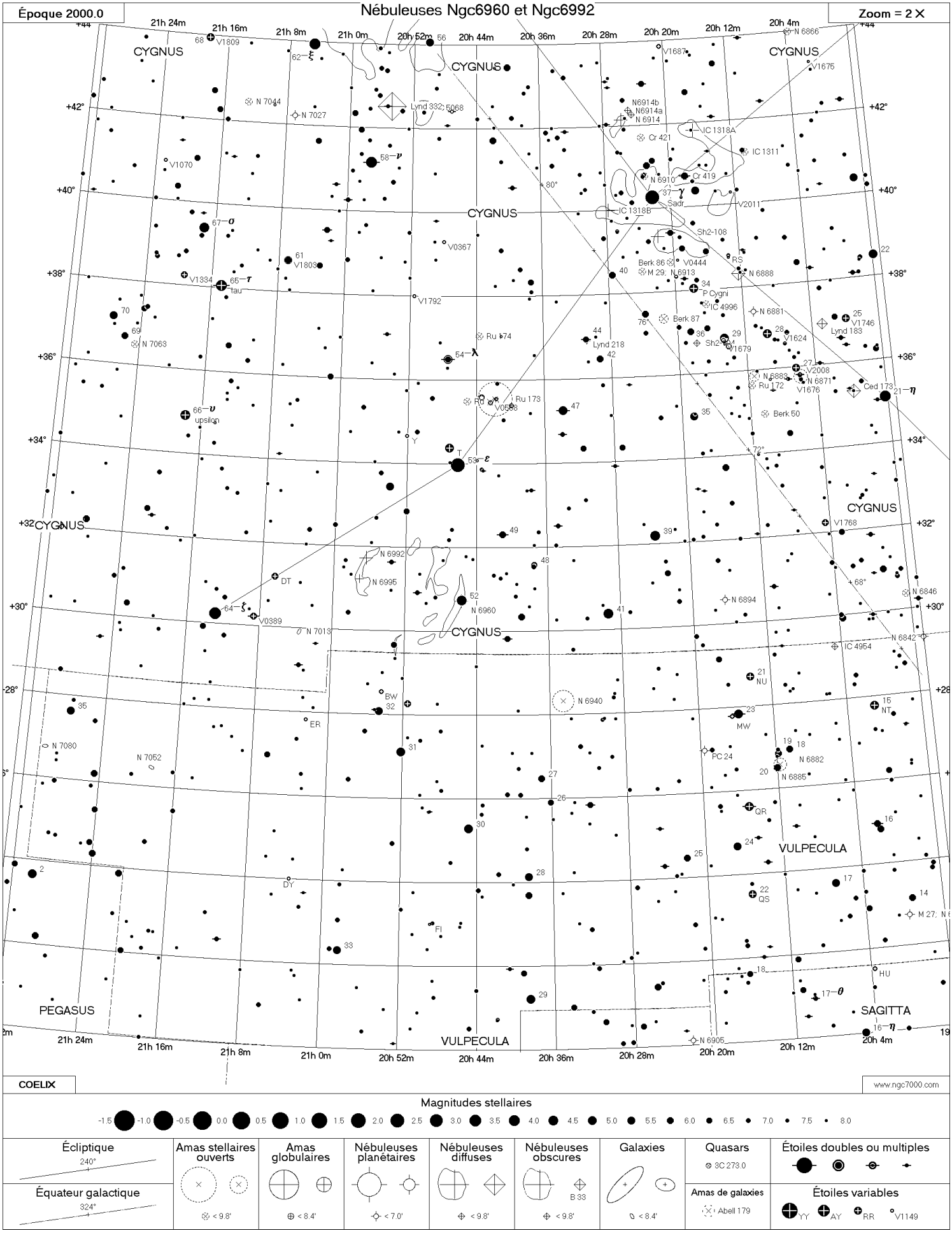
Époque 2000.0
Nébuleuses Ngc6960 et Ngc6992
Zoom = 2 X
CYGNUS
VULPECULA
PEGASUS
SAGITTA
COELIX
www.ngc7000.com
Magnitudes stellaires
-1.5 -1.0 -0.5 0.0 0.5 1.0 1.5 2.0 2.5 3.0 3.5 4.0 4.5 5.0 5.5 6.0 6.5 7.0 7.5 8.0
Écliptique
240°
Équateur galactique
324°
Amas stellaires ouverts
< 9.8'
Amas globulaires
< 8.4'
Nébuleuses planétaires
< 7.0'
Nébuleuses diffuses
< 9.8'
Nébuleuses obscures
B 33
< 9.8'
Galaxies
< 8.4'
Quasars
3C 273.0
Amas de galaxies
Abell 179
Étoiles doubles ou multiples
Étoiles variables
YY AY RR V1149